

LØNFOLDER

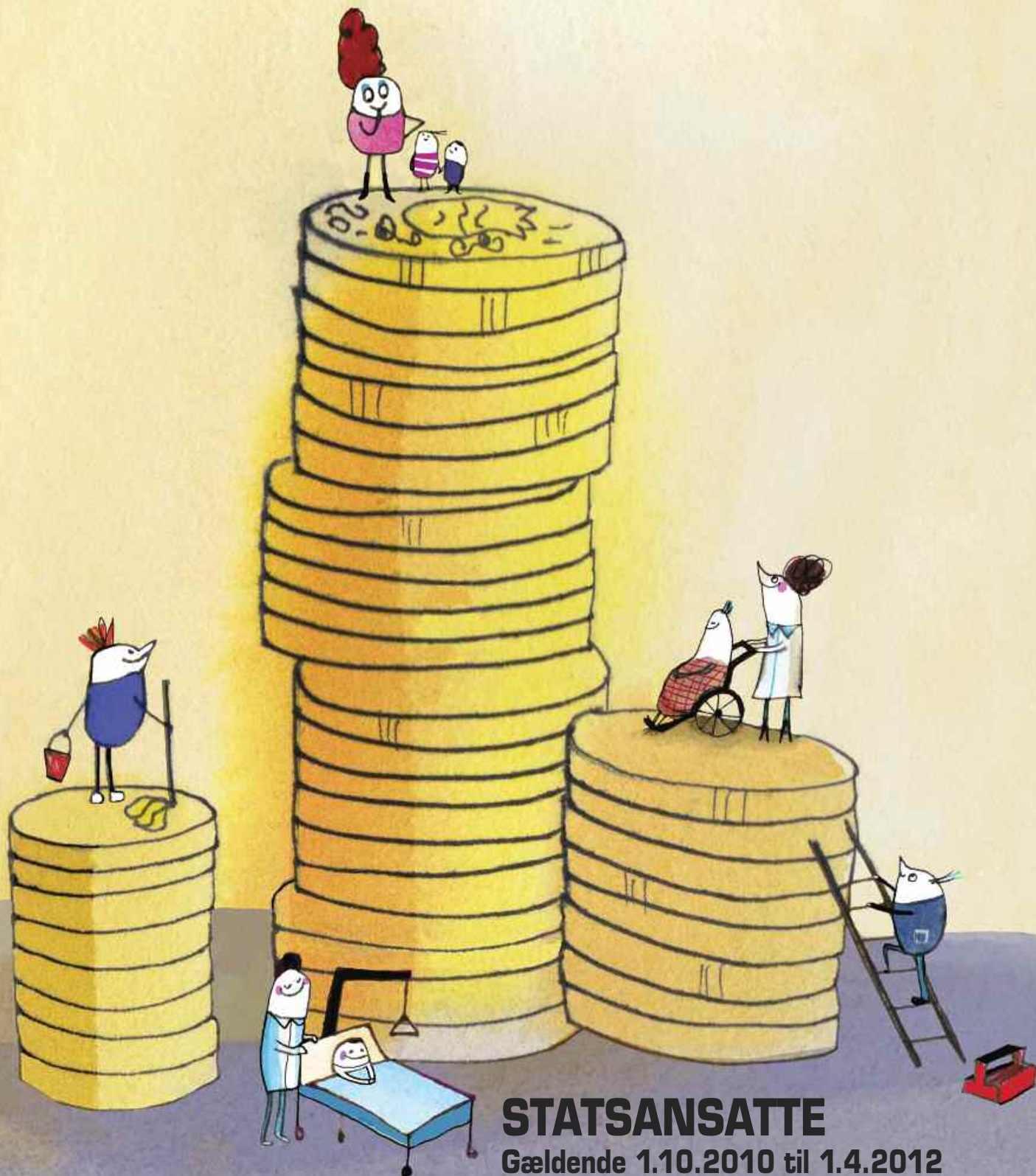

STATSANSATTE
Gældende 1.10.2010 til 1.4.2012

Basisløn

Køkkenhjælpere i staten

Basisløntrin	Stedstillægsområde II-V		Stedstillægsområde VI	
	1.10.1997-niveau	Aktuelt beløb pr. 1.10.2010	1.10.1997-niveau	Aktuelt beløb pr. 1.10.2010
	Pr. år	Pr. år	Pr. måned	
1 (1. - 2. år)	kr. 171.000	kr. 224.123	kr. 18.676,92	kr. 19.223,00
2 (3. år og derefter)	kr. 175.700	kr. 230.283	kr. 19.190,25	kr. 19.736,33

Ungdomslønninger

Basisløn	Stedstillægsområde II-V		Stedstillægsområde VI	
	1.10.1997-niveau	Aktuelt beløb pr. 1.10.2010	1.10.1997-niveau	Aktuelt beløb pr. 1.10.2010
	Pr. år	Pr. time	Pr. år	Pr. time
16-årige	kr. 113.000	kr. 76,98	kr. 117.000	kr. 79,70
17-årige	kr. 126.000	kr. 85,83	kr. 130.000	kr. 88,56

Serviceassistenter beskæftiget med køkkenarbejde

Basisløn	1.10.1997-niveau		Aktuelt beløb pr. 1.10.2010	
	Pr. år	Pr. måned	Pr. år	Pr. måned
	kr. 187.500	kr. 15.625	kr. 245.749	kr. 20.479,08

Serviceassistentelever

Basisløntrin	Ikke fyldt 25 år ved ansættelsen		Aktuelt beløb pr. 1.10.2010	
	1.10.1997-niveau	Pr. år	Pr. år	Pr. måned
1 (1. år)	kr. 71.500	kr. 93.712	kr. 7.809,33	
2 (2. år)	kr. 79.500	kr. 104.197	kr. 8.683,08	

Basisløn	Voksenelever (fyldt 25 år ved ansættelsen)		Aktuelt beløb pr. 1.10.2010	
	1.10.1997-niveau	Pr. år	Pr. år	Pr. måned
	kr. 166.500	kr. 218.225	kr. 18.185,42	



Uddannelsesassistenter ved fodterapeutuddannelsen

Basisløntrin	Stedstillægsområde II-V		Stedstillægsområde VI	
	1.10.1997-niveau	Aktuelt beløb pr. 1.10.2010	1.10.1997-niveau	Aktuelt beløb pr. 1.10.2010
	Pr. år	Pr. år	Pr. måned	Pr. år
1 (1. år)	kr. 194.000	kr. 254.268	kr. 21.189,00	kr. 260.821
2 (2. år)	kr. 202.200	kr. 265.015	kr. 22.084,58	kr. 271.569
3 (3. år)	kr. 207.300	kr. 271.700	kr. 22.641,67	kr. 278.253
4 (4. år)	kr. 216.600	kr. 283.889	kr. 23.657,42	kr. 290.442
5 (5. år)	kr. 223.600	kr. 293.064	kr. 24.422,00	kr. 299.617
6 (6. år og derefter)	kr. 231.200	kr. 303.025	kr. 25.252,08	kr. 309.578

Natpenge mv.

	pr. måned 1.10.1997-niveau	Aktuelt beløb pr. 1.4.2010
natpenge (tjeneste mellem kl. 17 og 06)	kr. 17,03	kr. 22,32 pr. time
tjeneste fra lørdag kl. 11 til mandag kl. 06	} kr. 30,46	} kr. 39,92 pr. time
Sønehelligdage fra kl. 00-24		
hverdage efter en sønehelligdag fra kl. 00-06		
Grundlovsdag fra kl. 12-24		
Juleaftensdag fra kl. 14-24		
Delt tjeneste, der strækker sig ud over 11 timer	kr. 5,03	kr. 6,59 pr. time
Godtgørelse for 3-delt tjeneste	kr. 46,71	kr. 61,22 pr. dag

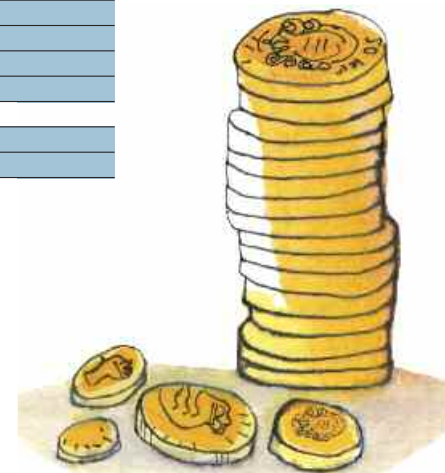

Lønninger på statens område 1. april 2010

Årsløn

Skalatrín	Stedtillægsområde				
	II	III	IV	V	VI
11	216.134	220.533	223.579	227.978	231.023
12	219.855	224.365	227.489	231.997	235.119
13	223.681	228.304	231.504	236.129	239.328
14	227.611	232.351	235.632	240.371	243.652
15	231.649	236.507	239.870	244.730	248.094
16	234.743	239.725	243.175	248.156	251.606
17	239.005	244.114	247.651	252.759	256.294
18	243.387	248.626	252.252	257.490	261.115
19	246.657	252.029	255.746	261.119	264.839
20	250.053	255.560	259.374	264.882	268.694
21	254.192	259.841	263.752	269.401	273.312
22	258.027	263.676	267.587	273.236	277.147
23	262.137	267.629	271.434	276.928	280.730
24	266.372	271.710	275.406	280.745	284.441
25	270.701	275.873	279.454	284.626	288.206
26	275.131	280.123	283.580	288.573	292.029
27	279.656	284.456	287.782	292.583	295.908
28	284.283	288.881	292.064	296.661	299.845
29	289.014	293.394	296.427	300.807	303.839
30	293.853	298.001	300.872	305.018	307.890
31	298.795	302.696	305.398	309.299	312.000
32	303.852	307.490	310.009	313.649	316.167
33	309.016	312.375	314.703	318.063	320.390
34	314.298	317.363	319.485	322.548	324.670
35	319.697	322.450	324.354	327.107	329.011
36	325.214	327.634	329.310	331.731	333.406
37	330.853	332.923	334.355	336.425	337.859
38	336.808	338.540	339.739	341.471	342.672
39	342.821	344.156	345.080	346.413	347.337
40	348.966	349.878	350.510	351.422	352.054

Note: Procentregulering 1,310660

Lønninger på statens område 1. april 2010

Månedsløn

Skalatrín	Stedtillægsområde				
	II	III	IV	V	VI
11	18.011,17	18.377,75	18.631,58	18.998,17	19.251,92
12	18.321,25	18.697,08	18.957,42	19.333,08	19.593,25
13	18.640,08	19.025,33	19.292,00	19.677,42	19.944,00
14	18.967,58	19.362,58	19.636,00	20.030,92	20.304,33
15	19.304,08	19.708,92	19.989,17	20.394,17	20.674,50
16	19.561,92	19.977,08	20.264,58	20.679,67	20.967,17
17	19.917,08	20.342,83	20.637,58	21.063,25	21.357,83
18	20.282,25	20.718,83	21.021,00	21.457,50	21.759,58
19	20.554,75	21.002,42	21.312,17	21.759,92	22.069,92
20	20.837,75	21.296,67	21.614,50	22.073,50	22.391,17
21	21.182,67	21.653,42	21.979,33	22.450,08	22.776,00
22	21.502,25	21.973,00	22.298,92	22.769,67	23.095,58
23	21.844,75	22.302,42	22.619,50	23.077,33	23.394,17
24	22.197,67	22.642,50	22.950,50	23.395,42	23.703,42
25	22.558,42	22.989,42	23.287,83	23.718,83	24.017,17
26	22.927,58	23.343,58	23.631,67	24.047,75	24.335,75
27	23.304,67	23.704,67	23.981,83	24.381,92	24.659,00
28	23.690,25	24.073,42	24.338,67	24.721,75	24.987,08
29	24.084,50	24.449,50	24.702,25	25.067,25	25.319,92
30	24.487,75	24.833,42	25.072,67	25.418,17	25.657,50
31	24.899,58	25.224,67	25.449,83	25.774,92	26.000,00
32	25.321,00	25.624,17	25.834,08	26.137,42	26.347,25
33	25.751,33	26.031,25	26.225,25	26.505,25	26.699,17
34	26.191,50	26.446,92	26.623,75	26.879,00	27.055,83
35	26.641,42	26.870,83	27.029,50	27.258,92	27.417,58
36	27.101,17	27.302,83	27.442,50	27.644,25	27.783,83
37	27.571,08	27.743,58	27.862,92	28.035,42	28.154,92
38	28.067,33	28.211,67	28.311,58	28.455,92	28.556,00
39	28.568,42	28.679,67	28.756,67	28.867,75	28.944,75
40	29.080,50	29.156,50	29.209,17	29.285,17	29.337,83

Note: Procentregulering 1,310660



Lønninger på statens område 1. april 2010

Timeløn

Skalatrín	Stedtilfølgssmárá				
	II	III	IV	V	VI
11	112,34	114,62	116,21	118,49	120,07
12	114,27	116,61	118,24	120,58	122,20
13	116,26	118,66	120,32	122,73	124,39
14	118,30	120,76	122,47	124,93	126,64
15	120,40	122,92	124,67	127,20	128,95
16	122,01	124,60	126,39	128,98	130,77
17	124,22	126,88	128,72	131,37	133,21
18	126,50	129,22	131,11	133,83	135,71
19	128,20	130,99	132,92	135,72	137,65
20	129,97	132,83	134,81	137,67	139,65
21	132,12	135,05	137,09	140,02	142,05
22	134,11	137,05	139,08	142,01	144,05
23	136,25	139,10	141,08	143,93	145,91
24	138,45	141,22	143,14	145,92	147,84
25	140,70	143,39	145,25	147,93	149,80
26	143,00	145,59	147,39	149,99	151,78
27	145,35	147,85	149,57	152,07	153,80
28	147,76	150,15	151,80	154,19	155,84
29	150,21	152,49	154,07	156,34	157,92
30	152,73	154,89	156,38	158,53	160,03
31	155,30	157,33	158,73	160,76	162,16
32	157,93	159,82	161,13	163,02	164,33
33	160,61	162,36	163,57	165,31	166,52
34	163,36	164,95	166,05	167,64	168,75
35	166,16	167,59	168,58	170,01	171,00
36	169,03	170,29	171,16	172,42	173,29
37	171,96	173,04	173,78	174,86	175,60
38	175,06	175,96	176,58	177,48	178,10
39	178,18	178,88	179,36	180,05	180,53
40	181,38	181,85	182,18	182,65	182,98

Note: Procentregulering 1,310660

Lønninger på statens område 1. april 2010

Pensionsgivende løn

Skalatrín	Alle stedtilfølgssmárá	
	Ársløn	Mánaðsløn
11	202.054	16.837,83
12	205.542	17.128,50
13	209.126	17.427,17
14	212.809	17.734,08
15	216.592	18.049,33
16	220.481	18.373,42
17	224.474	18.706,17
18	228.579	19.048,25
19	232.797	19.399,75
20	237.130	19.760,83
21	241.583	20.131,92
22	246.033	20.502,75
23	250.473	20.872,75
24	255.038	21.253,17
25	259.722	21.643,50
26	264.529	22.044,08
27	269.460	22.455,00
28	274.522	22.876,83
29	279.715	23.309,58
30	285.045	23.753,75
31	290.513	24.209,42
32	296.125	24.677,08
33	301.882	25.156,83
34	307.791	25.649,25
35	313.855	26.154,58
36	320.075	26.672,92
37	326.457	27.204,75
38	333.129	27.760,75
39	339.989	28.332,42
40	347.027	28.918,92

Note: Procentregulering 1,310660

Stedtilfølgssmárá for ansatte i staten

Stedtilfølgssmárá	Stedtilfølgssmárá	Stedtilfølgssmárá	Stedtilfølgssmárá
Region Hovedstaden	Gribskov V	Vallensbæk VI	Kerteminde III
Albertslund VI	Halsnæs V	Region Sjælland	Nyborg III
Allerød V	Helsingør V	Greve VI	Odense III
Ballerup VI	Herlev VI	Kalundborg III	Sønderborg III
Brøndby VI	Hillerød V	Køge IV	Region Midtjylland
Dragør VI	Hvidovre VI	Lejre IV	Skanderborg III
Egedal VI	Høje-Taastrup VI	Næstved III	Aarhus
Fredensborg V	Hørsholm V	Roskilde IV	Region Nordjylland
Frederiksberg VI	Ishøj VI	Slagelse III	Frederikshavn III
Frederikssund V	København VI	Solrød IV	Aalborg III
Furesø VI	Lyngby-Taarbæk VI	Region Syddanmark	
Gentofte VI	Rudersdal VI	Esbjerg III	
Gladsaxe VI	Rødovre VI	Faaborg-Midtfyn III	
Glostrup VI	Tårnby VI		

Kommuner, der ikke er nævnt i oversigten, er alle henført til stedtilfølgssmárá II