

LØNFOLDER

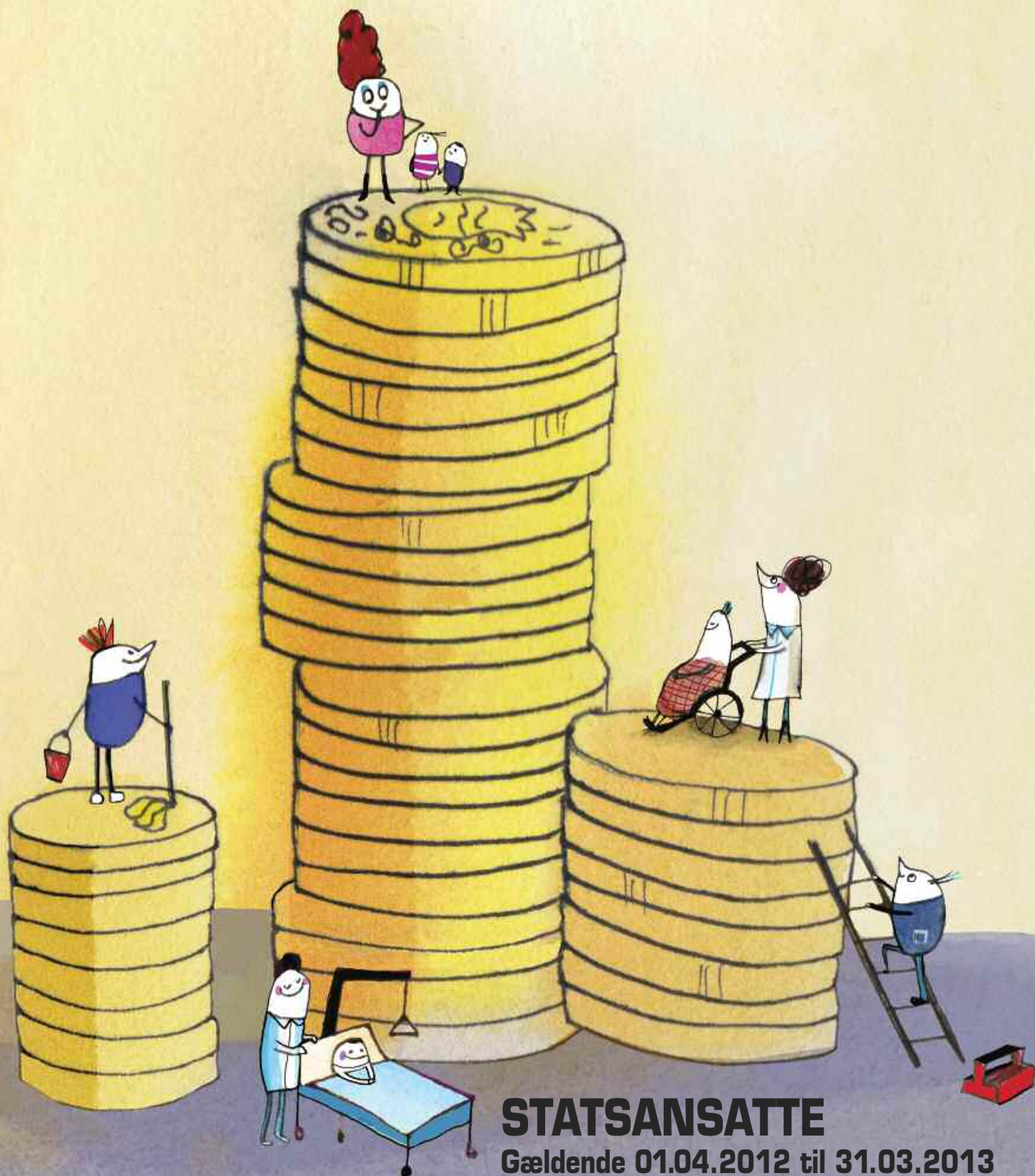

STATSANSATTE
Gældende 01.04.2012 til 31.03.2013

Lønnen på statens område reguleres pr. 1. april 2012 med ca. 1,3%.

Ud over reguleringer er alle grundlønbeløb i 1.10.1997-niveau ændret, så de fremover er angivet som grundlønbeløb pr. 31.03.2012-niveau.

Basisløn

Køkkenhjælpere i staten

Basisløntrin	Stedstillægsområde II-V	Aktuelt beløb pr. 01.04.2012		Stedstillægsområde VI	Aktuelt beløb pr. 01.04.2012	
	31.03.2012-niveau	Pr. år	Pr. måned	31.03.2012-niveau	Pr. år	Pr. måned
1 (1. - 2. år)	kr. 224.123	kr. 227.046	kr. 18.920,50	kr. 230.676	kr. 233.684	kr. 19.473,67
2 (3. år og derefter)	kr. 230.283	kr. 233.286	kr. 19.440,50	kr. 236.836	kr. 239.924	kr. 19.994,00

Ungdomslønninger

Basisløn	Stedstillægsområde II-V	Aktuelt beløb pr. 01.04.2012		Stedstillægsområde VI	Aktuelt beløb pr. 01.04.2012	
	31.03.2012-niveau	Pr. måned	Pr. time	31.03.2012-niveau	Pr. måned	Pr. time
16-årige	kr. 148.105	kr. 12.503,00	kr. 77,98	kr. 152.037	kr. 12.835,00	kr. 80,05
17-årige	kr. 165.143	kr. 13.941,33	kr. 86,95	kr. 170.386	kr. 14.384,00	kr. 89,71

Serviceassistenter beskæftiget med køkkenarbejde

Basisløn	31.03.2012-niveau	Aktuelt beløb pr. 01.04.2012	
	Pr. år	Pr. år	Pr. måned
Basisløn	kr. 245.749	kr. 248.954	kr. 20.746,17

Serviceassistentelever

Basisløntrin	Ikke fyldt 25 år ved ansættelsen	Aktuelt beløb pr. 01.04.2012	
	31.03.2012-niveau	Pr. år	Pr. måned
1 (1. år)	kr. 93.712	kr. 94.934	kr. 7.911,17
2 (2. år)	kr. 104.197	kr. 105.556	kr. 8.796,33

Basisløn	Voksenelever (fyldt 25 år ved ansættelsen)	Aktuelt beløb pr. 01.04.2012	
	31.03.2012-niveau	Pr. år	Pr. måned
Basisløn	kr. 224.123	kr. 227.046	kr. 18.920,50

Uddannelsesassistenter ved fodterapeutuddannelsen

Basisløntrin	31.03.2012-niveau	Aktuelt beløb pr. 01.04.2012	
	Pr. år	Pr. år	Pr. måned
1 (1. år)	kr. 254.268	kr. 257.584	kr. 21.465
2 (2. år)	kr. 265.015	kr. 268.471	kr. 22.373
3 (3. år)	kr. 271.700	kr. 275.243	kr. 22.937
4 (4. år)	kr. 283.889	kr. 287.591	kr. 23.966
5 (5. år)	kr. 293.064	kr. 296.886	kr. 24.740
6 (6. år og derefter)	kr. 303.025	kr. 306.976	kr. 25.581

Natpenge mv.

	31.03.2012-niveau	Aktuelt beløb pr. 01.04.2012	
Natpenge (tjeneste mellem kl. 17 og 06)	kr. 22,32	kr. 22,61	pr. time
Tjeneste fra lørdag kl. 14 til mandag kl. 06	} kr. 39,92	} kr. 40,44	pr. time
Sønehelligdage fra kl. 00			
Hverdage efter en sønehelligdag fra kl. 00-06			
Grundlovsdag fra kl. 12-24			
Juleaftensdag fra kl. 14-24			
Delt tjeneste, der strækker sig ud over 11 timer	kr. 6,59	kr. 6,68	pr. time
Godtgørelse for 3-delt tjeneste	kr. 61,22	kr. 62,02	pr. dag

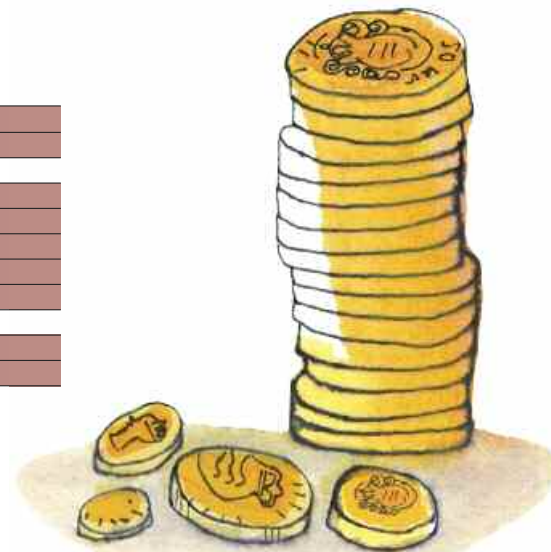

Lønninger på statens område 1. april 2012

Årsløn

Skalatrín	Stedtillægsområde				
	II	III	IV	V	VI
11	218.952	223.409	226.494	230.951	234.036
12	222.722	227.291	230.455	235.022	238.185
13	226.598	231.281	234.523	239.208	242.449
14	230.579	235.381	238.705	243.505	246.829
15	234.670	239.591	242.998	247.921	251.329
16	237.804	242.851	246.346	251.392	254.887
17	242.122	247.297	250.880	256.055	259.636
18	246.561	251.868	255.541	260.848	264.520
19	249.873	255.815	259.081	264.524	268.293
20	253.314	258.893	262.756	268.336	272.198
21	257.507	263.229	267.191	272.914	276.876
22	261.392	267.114	271.076	276.799	280.761
23	265.555	271.119	274.973	280.539	284.391
24	269.845	275.253	278.997	284.406	288.150
25	274.231	279.470	283.098	288.338	291.964
26	278.719	283.776	287.278	292.336	295.837
27	283.303	288.165	291.535	296.398	299.767
28	287.990	292.648	295.873	300.529	303.755
29	292.783	297.220	300.292	304.730	307.801
30	297.685	301.887	304.795	308.995	311.905
31	302.691	306.643	309.380	313.332	316.068
32	307.814	311.500	314.052	317.739	320.290
33	313.046	316.448	318.807	322.211	324.568
34	318.396	321.501	323.651	326.754	328.904
35	323.866	326.655	328.584	331.372	333.301
36	329.455	331.906	333.604	336.057	337.754
37	335.167	337.264	338.715	340.812	342.265
38	341.200	342.955	344.169	345.924	347.140
39	347.291	348.644	349.580	350.930	351.866
40	353.517	354.440	355.081	356.005	356.645

Note: Procentregulering 1,013040

Lønninger på statens område 1. april 2012

Månedsløn

Skalatrín	Stedtillægsområde				
	II	III	IV	V	VI
11	18.246,00	18.617,42	18.874,50	19.245,92	19.503,00
12	18.560,17	18.940,92	19.204,58	19.585,17	19.848,75
13	18.883,17	19.273,42	19.543,58	19.934,00	20.204,08
14	19.214,92	19.615,08	19.892,08	20.292,08	20.569,08
15	19.555,83	19.965,92	20.249,83	20.660,08	20.944,08
16	19.817,00	20.237,58	20.528,83	20.949,33	21.240,58
17	20.176,83	20.608,08	20.906,67	21.337,92	21.636,33
18	20.546,75	20.989,00	21.295,08	21.737,33	22.043,33
19	20.822,75	21.276,25	21.590,08	22.043,67	22.357,75
20	21.109,50	21.574,42	21.896,33	22.361,33	22.683,17
21	21.458,92	21.935,75	22.265,92	22.742,83	23.073,00
22	21.782,67	22.259,50	22.589,67	23.066,58	23.396,75
23	22.129,58	22.593,25	22.914,42	23.378,25	23.699,25
24	22.487,08	22.937,75	23.249,75	23.700,50	24.012,50
25	22.852,58	23.289,17	23.591,50	24.028,17	24.330,33
26	23.226,58	23.648,00	23.939,83	24.361,33	24.653,08
27	23.608,58	24.013,75	24.294,58	24.699,83	24.980,58
28	23.999,17	24.387,33	24.656,08	25.044,08	25.312,92
29	24.398,58	24.768,33	25.024,33	25.394,17	25.650,08
30	24.807,08	25.157,25	25.399,58	25.749,58	25.992,08
31	25.224,25	25.553,58	25.781,67	26.111,00	26.339,00
32	25.651,17	25.958,33	26.171,00	26.478,25	26.690,83
33	26.087,17	26.370,67	26.567,25	26.850,92	27.047,33
34	26.533,00	26.791,75	26.970,92	27.229,50	27.408,67
35	26.988,83	27.221,25	27.382,00	27.614,33	27.775,08
36	27.454,58	27.658,83	27.800,33	28.004,75	28.146,17
37	27.930,58	28.105,33	28.226,25	28.401,00	28.522,08
38	28.433,33	28.579,58	28.680,75	28.827,00	28.928,33
39	28.940,92	29.053,67	29.131,67	29.244,17	29.322,17
40	29.459,75	29.536,67	29.590,08	29.667,08	29.720,42

Note: Procentregulering 1,013040



